

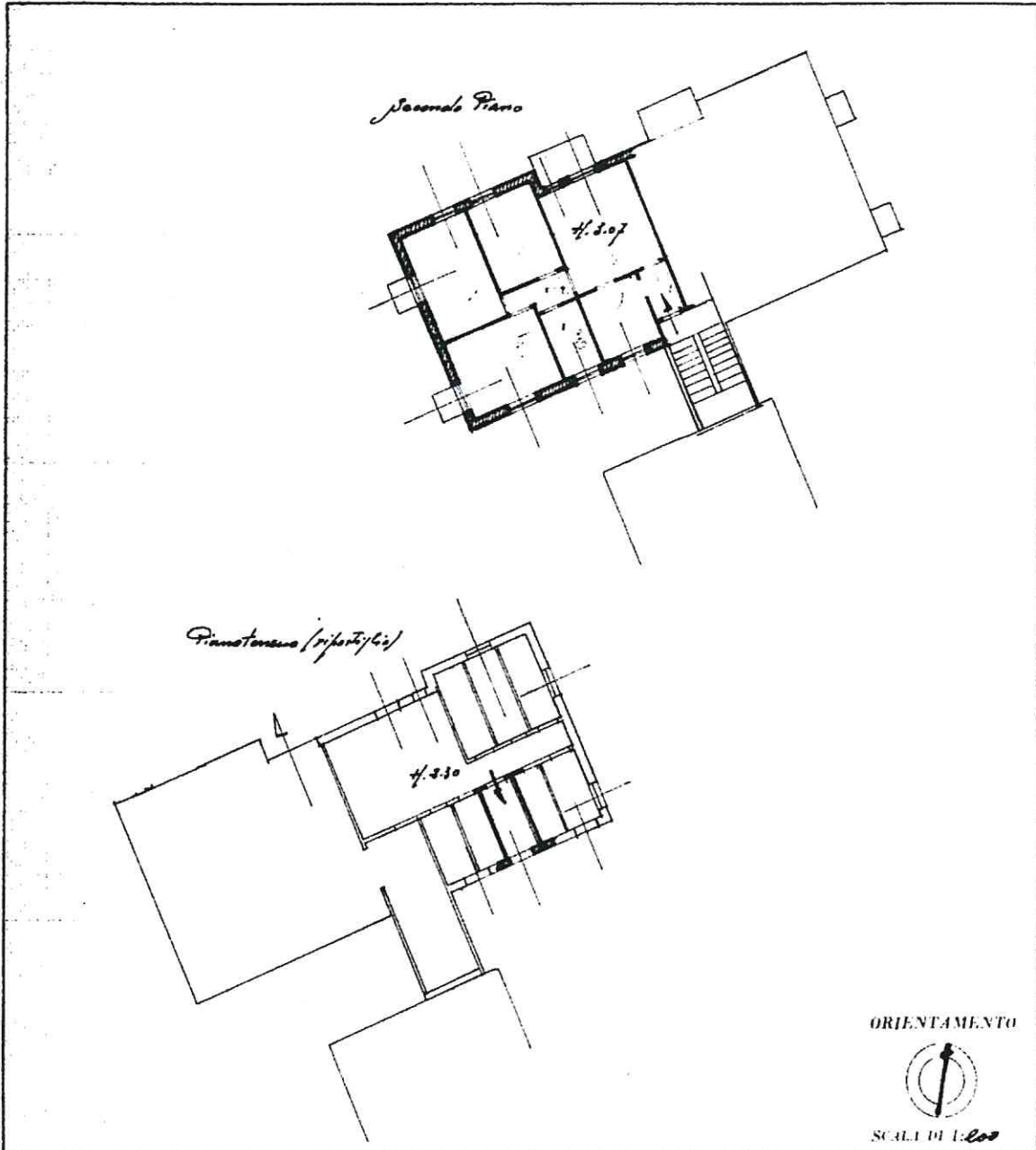

MINISTERO DELLE FINANZE
DIREZIONE GENERALE DEL CATASTO E DEI SERVIZI TECNICI ERARIALI
NUOVO CATASTO EDILIZIO URBANO

(R. DECRETO LEGGE 11 APRILE 1954 N. 163)

Planimetria dell'immobile situato nel Comune di *Offano Puthle* Via *Lindero Bianchi 2*
Ditta *Ena Casa - Roma* - con promessa di vendita al Sig. *Domenico Destro* di *desig.*
Allegata alla dichiarazione presentata all'Ufficio *Genio Civile* di *Corno*.



SPAZIO RISERVATO PER LE ANNOTAZIONI D'UFFICIO

DATA	
PROT. N°	

Compilata dal *Genio Civile*
per. ind. ed. Bruno Drosolasi - Corno -
iscritto all'Albo dei *periti industriali*
della Provincia di *Orlans*
n. 114 *31-gennaio-1954*
Firma: *Genio Civile*

Catasto dei Fabbricati - Situazione al 28/11/2022 - Comune di APPIANO GENTILE(A333) - < Sez. urbana APP - Foglio 12 - Particella 2765 - Subalterno 5 >
VIA I RIANCHI n. 5 BISSO T. 2

Ultima planimetria in atti

MODULARIO
F. - Cat. S. T. - 313



MINISTERO DELLE FINANZE

1323

Mod. B (Nuovo Catasto Edilizio Urbano)

DIREZIONE GENERALE DEL CATASTO E DEI SERVIZI TECNICI ERARIALI

Lire
20

NUOVO CATASTO EDILIZIO URBANO

(R. DECRETO-LEGGE 13 APRILE 1929, N. 632)

Planimetria dell'immobile situato nel Comune di APPIANO GENTILE Via ISIDORO BIANCHI

Ditta

Allegata alla dichiarazione presentata all'Ufficio Tecnico Erariale di COMO

SCHEDA O N° 0530890

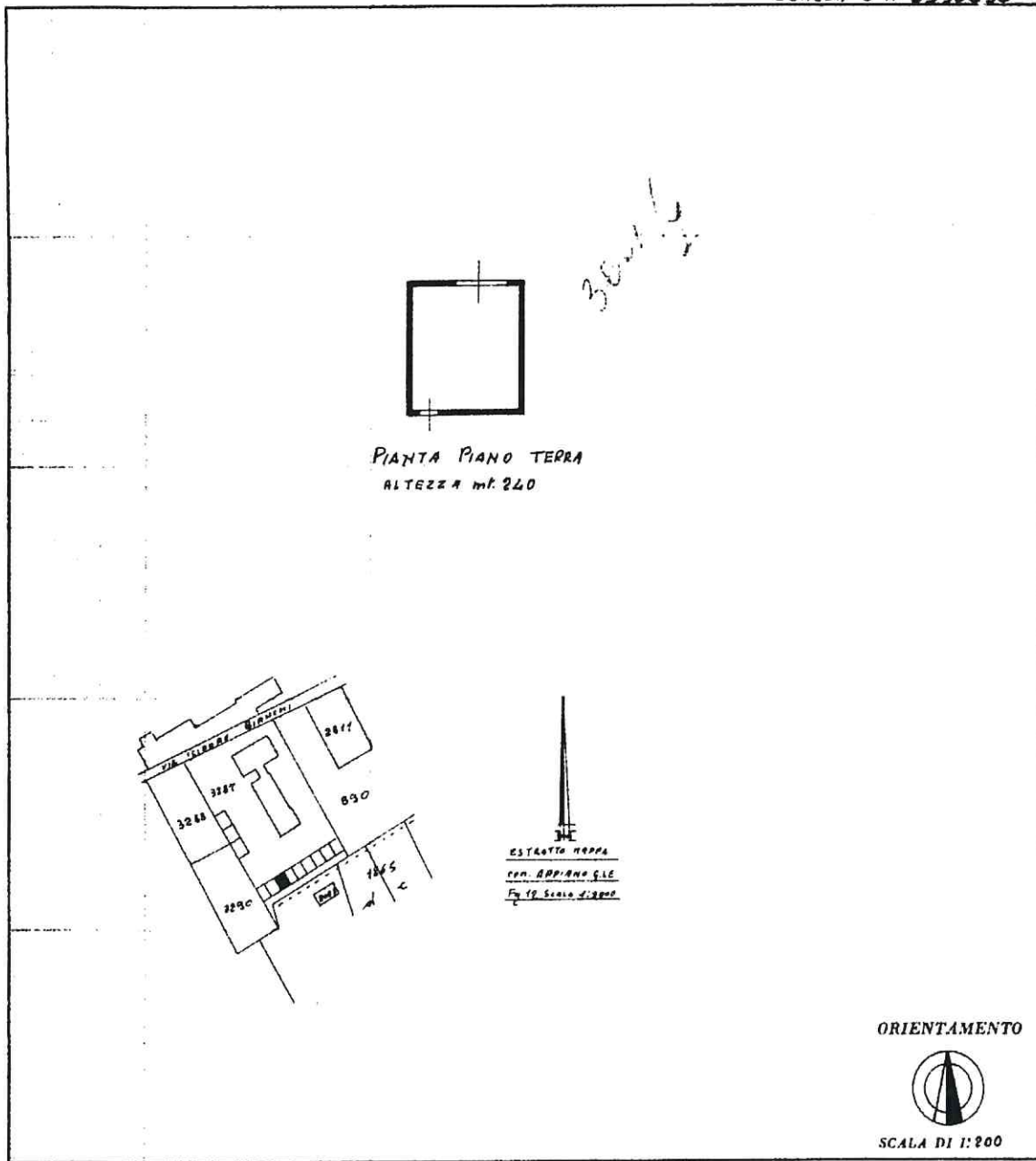

SPAZIO RISERVATO PER LE ANNOTAZIONI D'UFFICIO

DATA
PROT. N°

Compilata dal PERITO IND. EDILE
(Tabella, nome e cognome del tecnico)
MARIO CONSONNI

Iscritto all'Albo dei PERITI IND. EDILI
della Provincia di **COMO**

DATA **6 FEB. 1967**

Firma: *Mario Consonni*

Ultima planimetria in atti