

MODULARIO
F. rig. rend. 498



MINISTERO DELLE FINANZE
DIREZIONE GENERALE DEL CATASTO E DEI SS.TT.EE.
CATASTO EDILIZIO URBANO (RDL 13-4-1939, n. 652)

MOD. AN (CEU)

LIRE
605

Planimetria di u.i.u. in Comune di COMO via DOTTESIO civ. 13

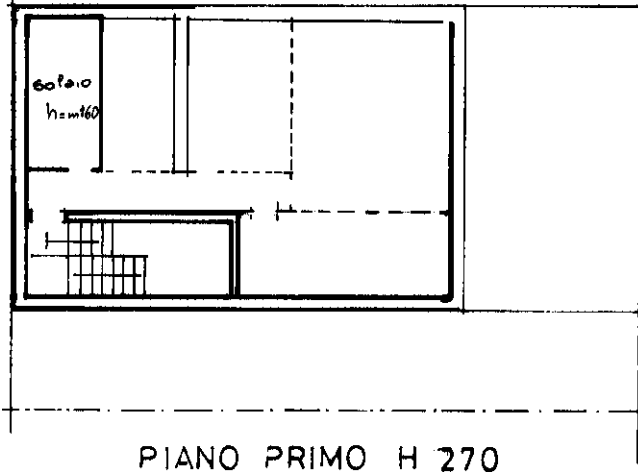

PIANO TERZO

PIANO PRIMO H 270

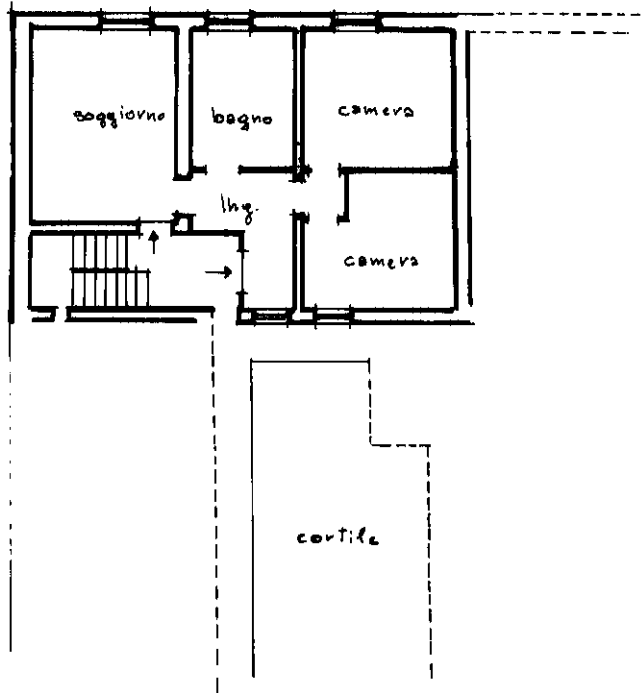

ORIENTAMENTO

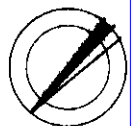

14 MAR 2022

SCALA DI 1:2000

Dichiarazione di N.C.
Denuncia di variazione

Compilata dal Perito Edile
(Titolo, cognome e nome)
Quadranti Marco

RISERVATO ALL'UFFICIO

Ultima planimetria in atti

Identificativi catastali
Data presentazione: 14/05/1998 - Data: 09/11/2022 - n. T8272 - Richiedente: MSNMRA59B12A153M
Totale schede formato di acquisizione: A4(210x297) via formato stampa del testo: A4(210x297)
n. 1480 sub. 702
data 13.05.98 Firma [Signature]

RISERVATO ALL'UFFICIO

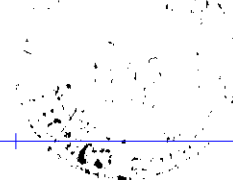

E 1671

Catasto di Fabbricati - Situazione al 09/11/2022 - Comune di COMO(C933) - < Sez. urbana BOR - Foglio 8 - Particella 1480 - Subalterno 702 >
VIA LUIGI DOTTESIO n. 13 Piano 1